

ACEST DOCUMENT ESTE PROPRIETATEA SOCIETATII ELLIS'92 S.R.L.-PLOIESTI. IN CONSECINTA, FIRMA ARE DREPTUL EXCLUSIV DE FOLOSIRE A DESENULUI SAU DE OPERARE A EVENTUALELOR MODIFICARI DIN CAMPUL ACESTUIA.

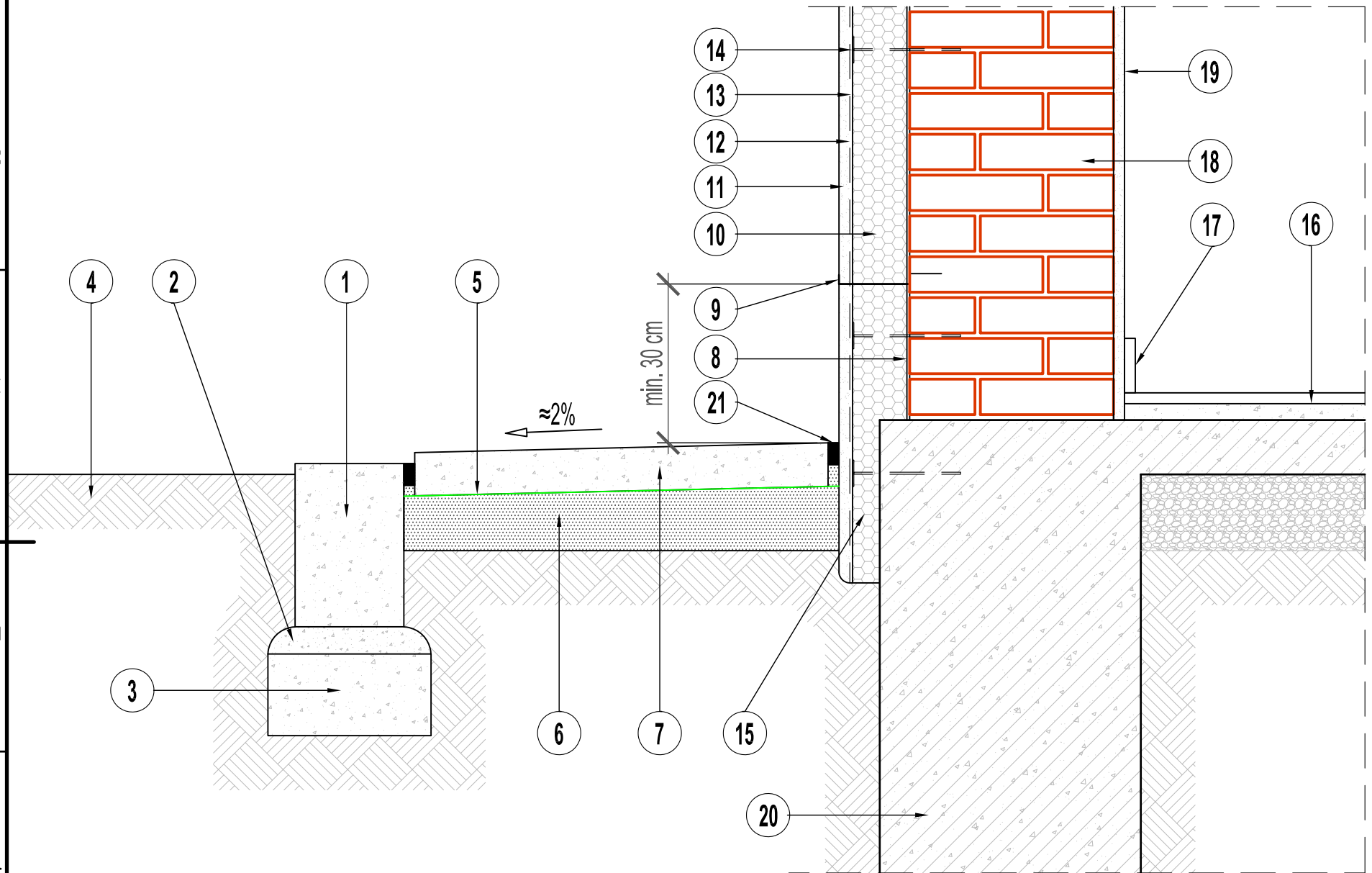

- 1. Bordura prefabricata b.s. - 20x30x100 cm, beton C30/37;
- 2. Mortar de poza M 100 T, - 5 cm gros;
- 3. Fundatie b.s. - 30x15 cm;
- 4. Teren amenajat;
- 5. Hartie Kraft;
- 6. Strat nisip 10 cm gros.;
- 7. Trotuar turnat pe loc, beton C 30/37, - 8 cm gros, rostuit la cca 2 mp;
- 8. Mortar adeziv-rectificare ;
- 9. Profil de soclu, cu profil pvc picurator;
- 10. Termoizolatie vata minerala bazaltica, 10 cm gros.;
- 11. Tencuiala decorativa;
- 12. Armatura din plasa din fibre de sticla;
- 13. Grund din mortar adeziv;
- 14. Diblu expandabil pentru fixare mecanica termoizolatie, Ø 10 mm, 6 buc/mp, cu cui metalic prin insurubare, ancorat in perete 6 cm, rozeta 10 cm si rozete termice;
- 15. Termoizolatie soclu , vata minerala bazaltica, - 5 cm grosime;
- 16. Pardoseala;
- 17. Plinta;
- 18. Perete existent;
- 19. Finisaj interior;
- 20. Fundatie existenta;
- 21. Dop bitum (cordon de etansare).

3							
2	6			7			8
1							
Rev.	Descriere		Data	Semnat	Rev.	Descriere	
Acest document este proprietatea S.C. ELLIS'92 S.R.L. si nu va fi comunicat fara autorizare							
Intocmit	Verificat	Aprobat	Beneficiar			Denumire proiect	
S.Ionescu	A.Ionescu	A.Ionescu	S.C. CONPET S.A.			Reabilitare sala pompe Statie de pompare Constanta Sud	
<div>92 ELLIS arhitectura proiectare inginerie consultanta tehnica</div>		<div>SR AG CERTIFICAT DE CALITATE ISO 9001 CONPET</div>	DETALIU TROTUAR SI TERMOSISTEM			Nr.: A715-AD2	
						REV.1	
						Scara: 1:10	
						Index: A715-A-BD	
Material:			Masa:			Data:12.2022	
						Plansa: 1/1	